

AI 生成パスワード発行ソフト

MS PW 操作マニュアル

<Smart DUAL Lock、MS-Gate 用>



マザーセキュリティ株式会社

<第3版>

目次

1. はじめに	3
2. ログイン	4
3. 機器管理	5
4. 案内業者管理	6
5. パスワードの発行	7
6. 発行記録管理	9
7. 保存・設定	10
8. 解錠方法（認証方法）	12

1. はじめに

MS PW は Smart DUAL Lock、MS-Gate の AI 生成パスワードを発行するソフトです。
本書では MS PW の操作方法を説明しています。

AI 生成パスワードの発行には機器のシリアル番号、ローカル番号、内部時計を使用します。
下記の手順でローカル番号と内部時計を設定してください。

※デフォルトの機器のローカル番号は「0000000」です。

ローカル番号が「0000000」のままでは AI 生成パスワードを使用できません。

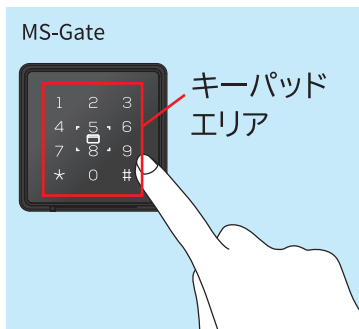

ローカル番号変更手順

- ① キーパッドエリアをタッチしテンキーを表示させます。
- ② # を 5 秒長押しします。
- ③ 5 秒以内にキーパッドエリアに G マスターカードをかざします。
- ④ 5 秒以内に現在のローカル番号を入力し # を押します。
※デフォルトのローカル番号は「0000000」です。
- ⑤ 5 秒以内に新しいローカル番号（7 桁の数字）を入力し # を押して変更完了です。

※ローカル番号は変更すると確認できません。忘れないように注意してください。

年月日変更手順

- ① キーパッドエリアをタッチしテンキーを表示させます。
- ② * 51# の順にテンキーを押します。
- ③ 5 秒以内にキーパッドエリアに G マスターカード又は A マスターカードをかざします。
- ④ 5 秒以内に設定する年月日を入力し # を押して変更完了です。
(例：現在が 2024 年 9 月 18 日の場合、240918#)

時刻変更手順

- ① キーパッドエリアをタッチしテンキーを表示させます。
- ② * 50# の順にテンキーを押します。
- ③ 5 秒以内にキーパッドエリアに G マスターカード又は A マスターカードをかざします。
- ④ 5 秒以内に設定する時刻を入力し # を押して変更完了です。
(例：現在の時刻が 16 時 5 分の場合、1605#)

WEB ページからダウンロード可能な「取扱説明書 運用編」には android アプリを使用したローカル番号の変更方法、時間補正方法も記載しています。

URL : <https://www.mother7s.jp/>

2. ログイン

AI生成パスワード発行ソフト「MS PW」を使用する PC にインストールし起動してください。
動作環境：windows 10 以上（セキュリティレベルが高い設定の場合、正しく動かない場合があります。）
パスワードを入力しログインをクリックしてください。

※初期パスワードはご購入時にお伝えします。



MS PW

ログイン画面

A screenshot of the MS PW login window. The window title is 'ログイン' (Login). It contains a logo for 'MYTIRUCE MOTHER S' and 'MS PW'. There is a password input field labeled 'パスワード' (Password) with a red box around it. Below the password field is a progress bar showing '0%'. At the bottom, there are two buttons: 'ログイン' (Login) with a user icon and a red box around it, and '終了' (End) with a red 'X' icon. The version number 'Ver 1.113' is displayed in the bottom right corner.

3. 機器管理

① 物件情報を登録します。

[機器管理] → [物件追加] とクリックし物件名、物件住所を入力し登録します。

※同一の物件名と物件住所を複数登録することはできません。

MS PW Ver. 1.113 2022-12-28 16:25:34

② 機器情報を登録します。

[機器管理] → [機器追加] とクリックし機器情報を登録します。

※同一物件内に同じシリアル番号、部屋名を複数登録することはできません。

※デフォルトの機器のローカル番号は「0000000」です。

ローカル番号が「0000000」のままではAI生成パスワードを使用できません。

ローカル番号を初期設定から変更していない場合は、3ページを参照し変更してください。

MS PW Ver. 1.113 2022-12-28 16:34:17

4. 案内業者管理

①案内業者を登録します。

[案内業者管理]→[案内業者追加] とクリックし業者情報を入力し登録します。

※会社名、住所の入力は必須です。

※同一の会社名を複数登録することはできません。

(会社名の後に「〇〇支店」、「〇〇営業所」等を付け別名にすると登録できます。)

MSPW

機器管理 > 案内業者管理 > 発行記録管理 > 保存・設定 > 発行

案内業者追加 案内業者修正/削除 担当者追加 担当者修正/削除

会社名 会社の名前

住所 会社の住所

電話番号 会社の電話番号

登録

MS PW Ver 1.113 2022-12-28 16:30:44

②担当者を登録します。

[案内業者管理]→[担当者追加] とクリックし担当者情報を入力し登録します。

※所属会社の選択、担当者名の入力は必須です。

※同一の担当者名を複数登録することはできません。

MSPW

機器管理 > 案内業者管理 > 発行記録管理 > 保存・設定 > 発行

案内業者追加 案内業者修正/削除 担当者追加 担当者修正/削除

所属会社名 担当者の所属会社の選択

担当者 担当者の名前

連絡先 連絡先の入力

その他 その他の入力

登録

MS PW Ver 1.113 2022-12-28 16:43:46

5. パスワードの発行 (1)

①パスワードを発行する機器を選択します。

[発行]→[パスワードを発行する機器を選択]→[選択] とクリックします。

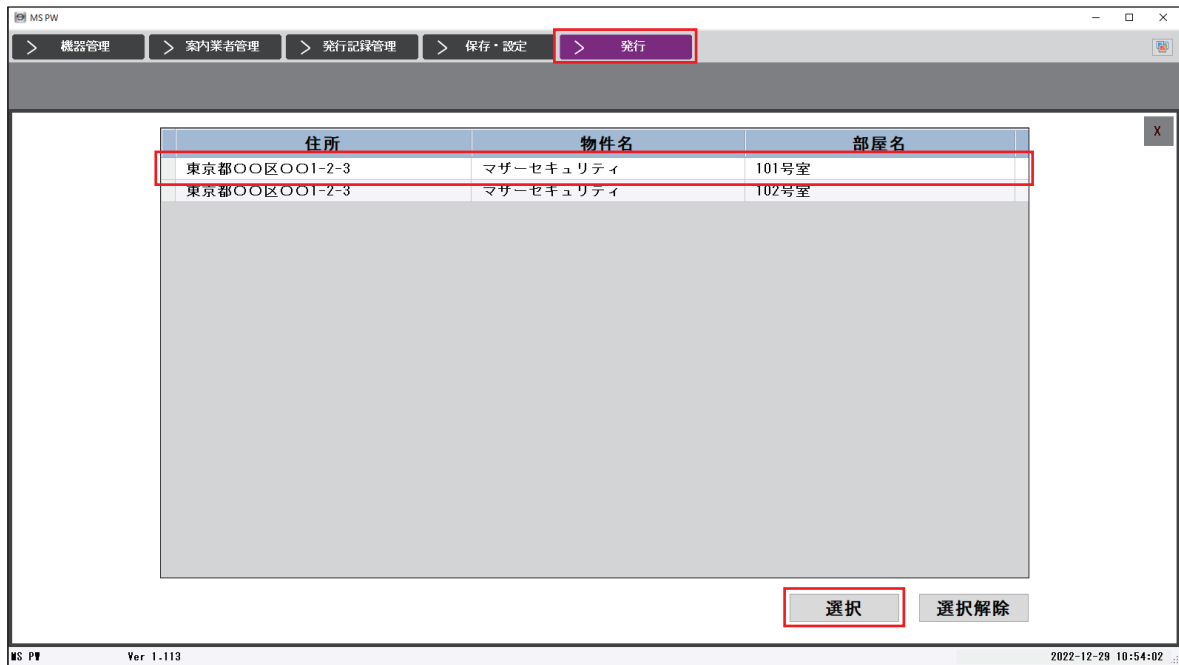

5. パスワードの発行 (2)

②「(1) パスワードの種類を選択」→「(2) パスワードを使用する日を指定」→「(3) 担当者を選択」→「(4) [発行] をクリック」→「(5) 確認画面の [はい] をクリック」→「(6) パスワードが表示」

発行

物件名 マザーセキュリティ 号室 101号室

住所 東京都〇〇区〇〇1-2-3 日指定 (2) 2022年12月29日

種類選択 (1) ワンデイ マンスリー チケット 6ブロック

(3) 案内業者	案内担当者	連絡先	その他
ビル管理会社A	佐藤		
ビル管理会社A	鈴木		
ビル管理会社A	田中		

確認 (5) 発行しますか?
 はい (Y) いいえ (N)

PW (6) ●●●●●● # (4) 発行

パスワードの種類

【1】ワンデイ

指定した日付でのみ有効なパスワードを発行します。

【2】マンスリー

指定した日付を含む月のみ有効なパスワードを発行します。

【3】チケット

設定した日時以降に有効なパスワード（パスワード A とする）を発行します。

※パスワード A を設定した日付中に入力しないと無効になります。

※パスワード A で設定した時間以降の新たなチケットパスワードを入力するまでパスワード A は有効です。

【4】6ブロック

決められた下記①～⑥の6パターンの時間の間のみ有効なパスワードを発行します。

また、①～⑥から2つ選択すると、その間の時間は有効になります。

(例：③と⑤を選択すると9：00～19:00まで有効なパスワードが発行されます。)

①0:00～5:00 ②4:00～10:00 ③9:00～13:00
④12:00～16:00 ⑤15:00～19:00 ⑥18:00～24:00

6. 発行記録管理

- ① [発行記録管理] をクリックするとパスワードの発行記録を確認できます。
表示された発行記録をクリックすると発行したパスワードが確認できます。

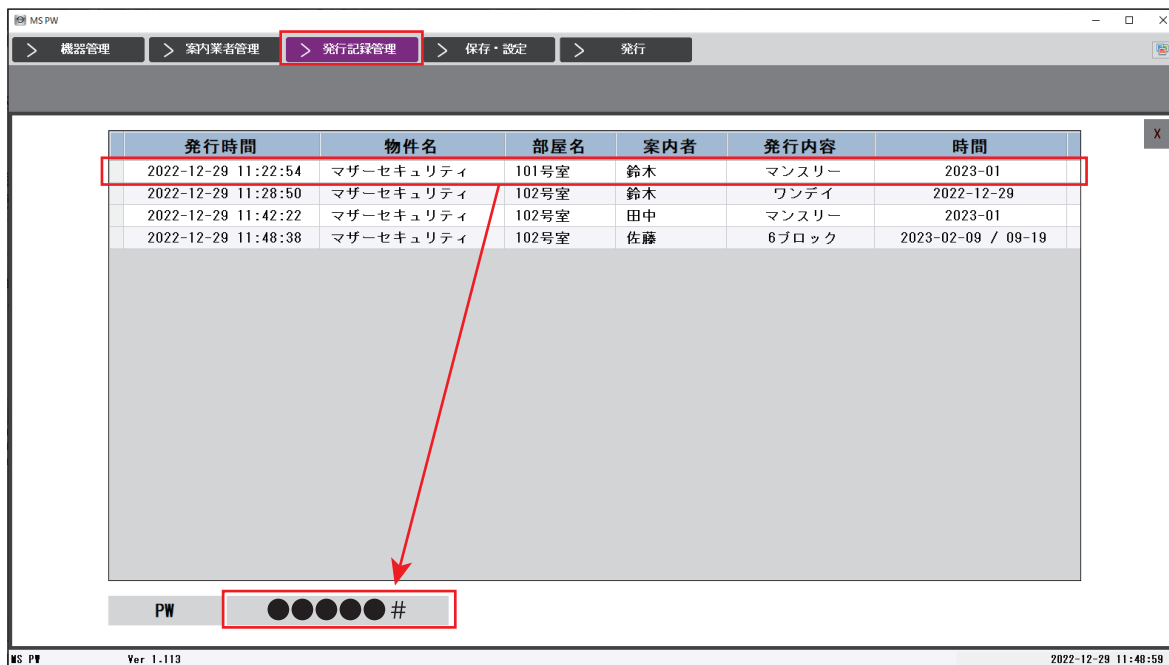

The screenshot shows the MS PW software interface. The top navigation bar includes '機器管理', '案内業者管理', '発行記録管理' (highlighted with a red box), '保存・設定', and '発行'. Below the navigation bar is a table with the following data:

発行時間	物件名	部屋名	案内者	発行内容	時間
2022-12-29 11:22:54	マザーセキュリティ	101号室	鈴木	マンスリー	2023-01
2022-12-29 11:28:50	マザーセキュリティ	102号室	鈴木	ワンデイ	2022-12-29
2022-12-29 11:42:22	マザーセキュリティ	102号室	田中	マンスリー	2023-01
2022-12-29 11:48:38	マザーセキュリティ	102号室	佐藤	6ブロック	2023-02-09 / 09-19

Below the table is a password input field labeled 'PW' with a red box around it, containing five black dots and a '#' symbol. A red arrow points from the first row of the table to the password input field. The bottom status bar shows 'MS PW Ver. 1.113' and the date '2022-12-29 11:48:59'.

7. 保存・設定 (1)

[保存・設定] では「機器設置情報 CSV 出力」、「本日までの発行記録 CSV 出力」、「ログインパスワード変更」、「発行記録の自動バックアップ設定」を行えます。

[機器設置情報 CSV 出力] をクリックすると名前を付けて保存ウィンドウが表示されるので任意の保存先に保存してください。

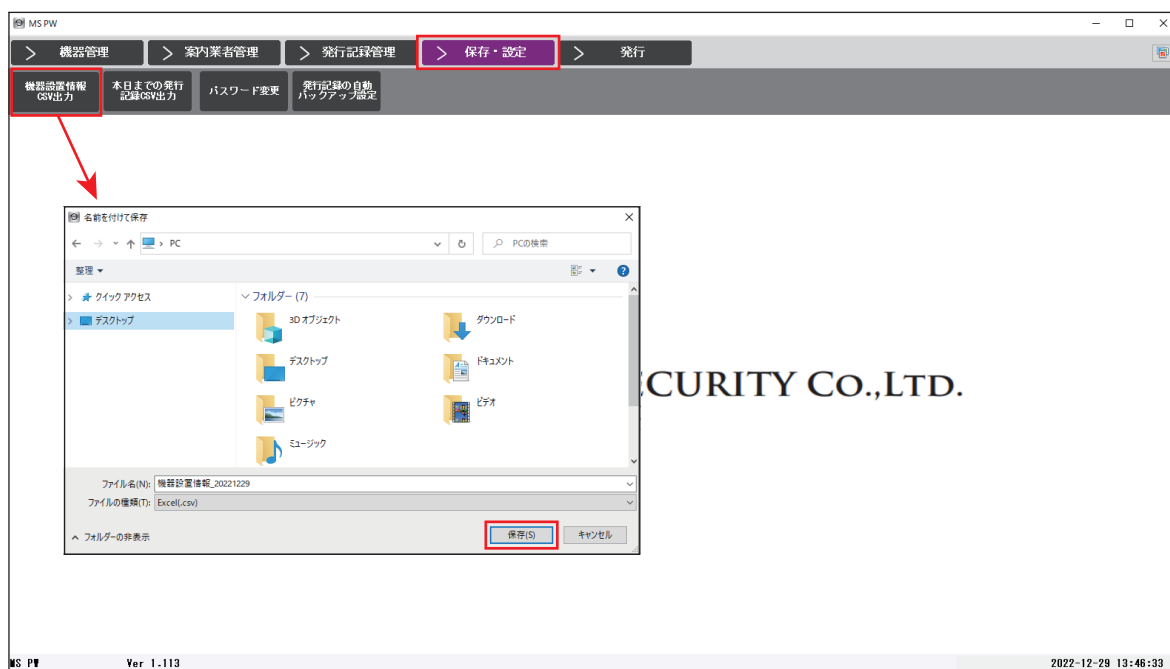

[本日までの発行記録 CSV 出力] をクリックすると名前を付けて保存ウィンドウが表示されるので任意の保存先に保存してください。

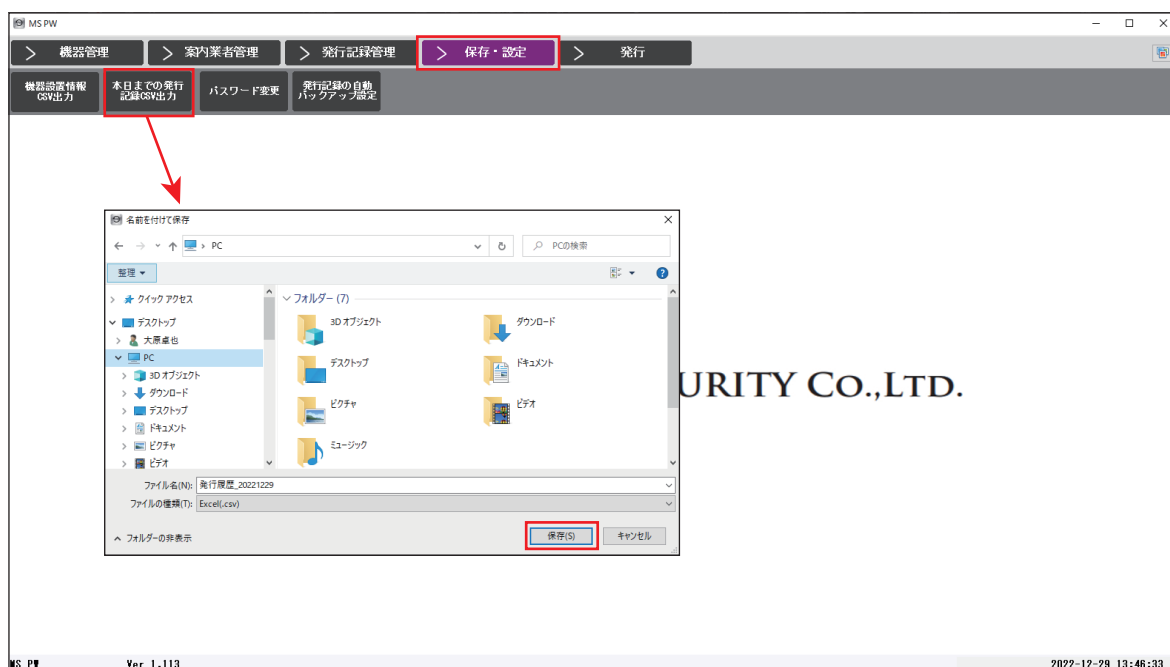

7. 保存・設定 (2)

[パスワード変更] をクリックするとログインパスワード変更ウィンドウが表示されるので「現在のログインパスワード」と「新しいログインパスワード」を入力して [適用] をクリックしてください。

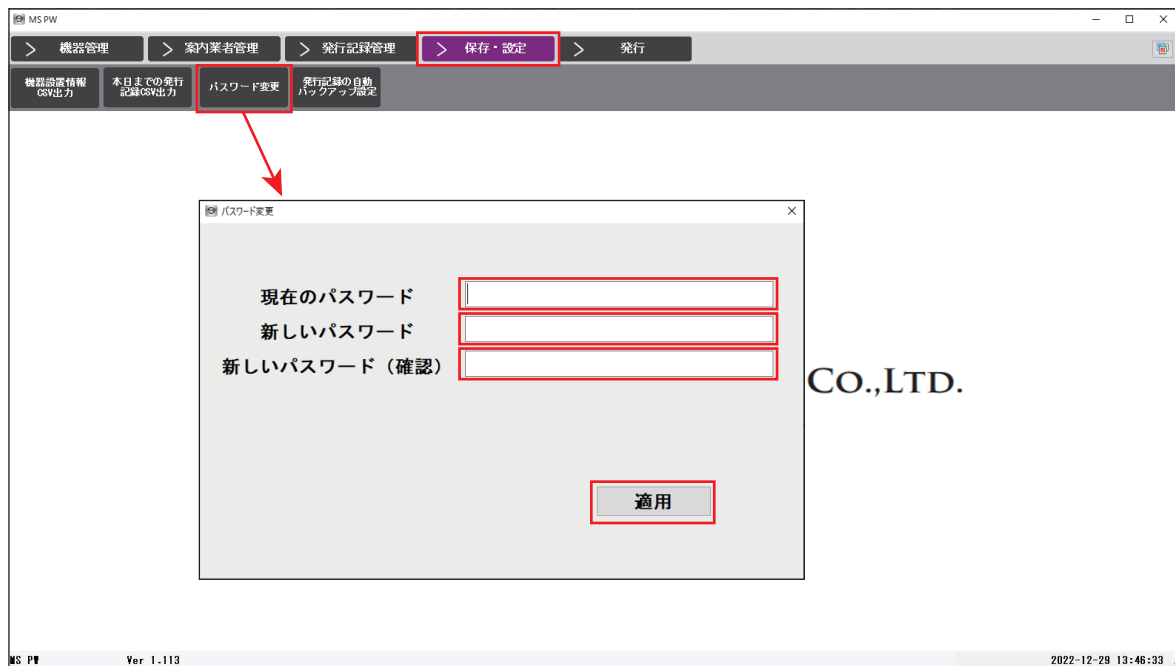

[発行記録の自動バックアップ設定] をクリックすると自動バックアップの期間を選択できます。3ヶ月・6ヶ月・1年のいずれかを選択し [適用] をクリックしてください。

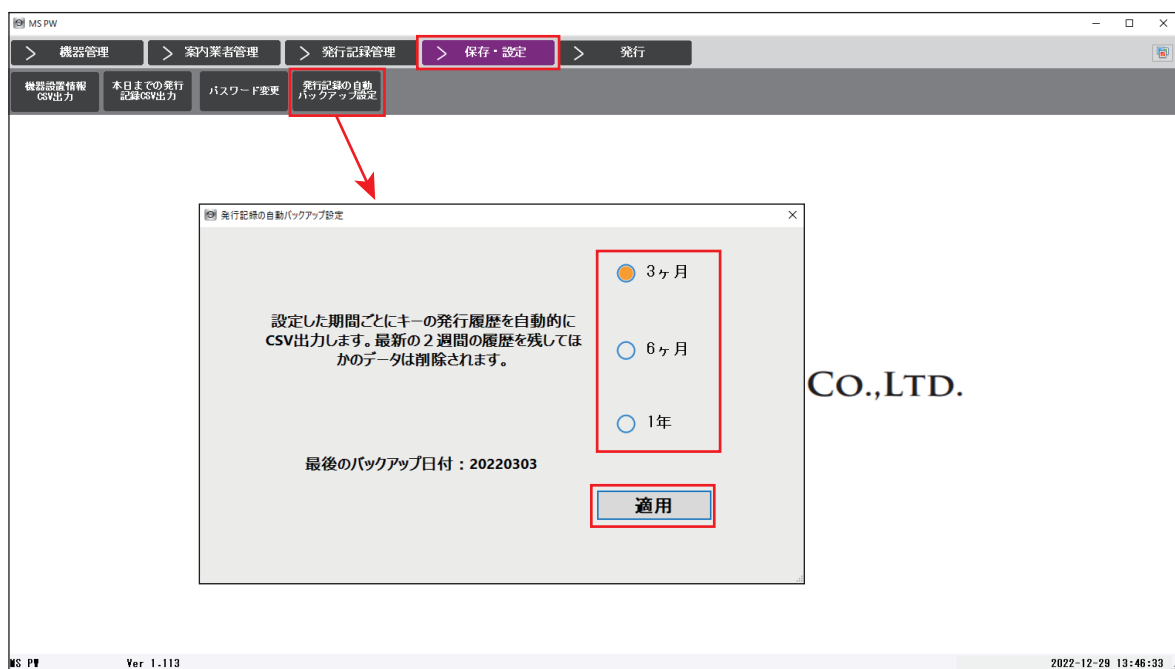

8. 解錠方法（認証方法）

このページでは発行したAI生成パスワードでの解錠方法を説明しています。
機器により手順が異なりますのでご注意ください。

Smart DUAL Lock



- ①キーパッドエリアをタッチしてテンキーを表示させます。
- ②発行したパスワードを入力します。
(例：123456#)

※パスワードを5回連続で間違えるとテンキーが点滅し
3分間操作不能になります。

MS-Gate

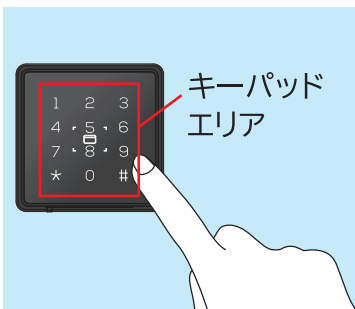

- ①キーパッドエリアをタッチしてテンキーを表示させます。
- ②#を押します。
- ③発行したパスワードを入力します。
(例：123456#)